Frag doch INGE!

Prof. Dr. Cordelia Polinna

Fachstelle für Integrierte Stadt- und Gemeindeentwicklung (FS INGE)

INGE – Integrierte Stadt- und Gemeindeentwicklung in Sachsen gestalten

Agenda

Frag doch INGE!

1. Herausforderungen der Stadt- und Gemeindeentwicklung in Sachsen
2. Stadtentwicklung integriert denken!
3. 10 gute Gründe für ein INSEK

Herausforderungen in der Stadt- und Gemeindeentwicklung

Nebeneinander von dynamisch wachsenden Städten …

… und Regionen, die weiterhin mit Schrumpfung und Alterung konfrontiert sind.

Dresden & Radibor | Fotos: Cordelia Polinna, Forward Planung und Forschung GmbH

Herausforderungen in der Stadt- und Gemeindeentwicklung

Der ökonomische Strukturwandel und neue Technologien bringen Innovation in viele Regionen …

… aber Fachkräftemangel hemmt die Entwicklung.

Industriepark Schwarze Pumpe | Foto: Simon Breth, Institut für Resilienz im ländlichen Raum

rbb 24 Politik Wirtschaft Kultur Sport Panorama Brandenburg Berlin

Schwarze Pumpe in der Lausitz

Industriepark boomt, Fachkräfte fehlen

Fr 13.01.23 | 19:06 Uhr 23

Audio: Antenne Brandenburg | 13.01.2023 | Nico von Capelle | Bild: rbb/Wolfgang Albus

Herausforderungen in der Stadt- und Gemeindeentwicklung

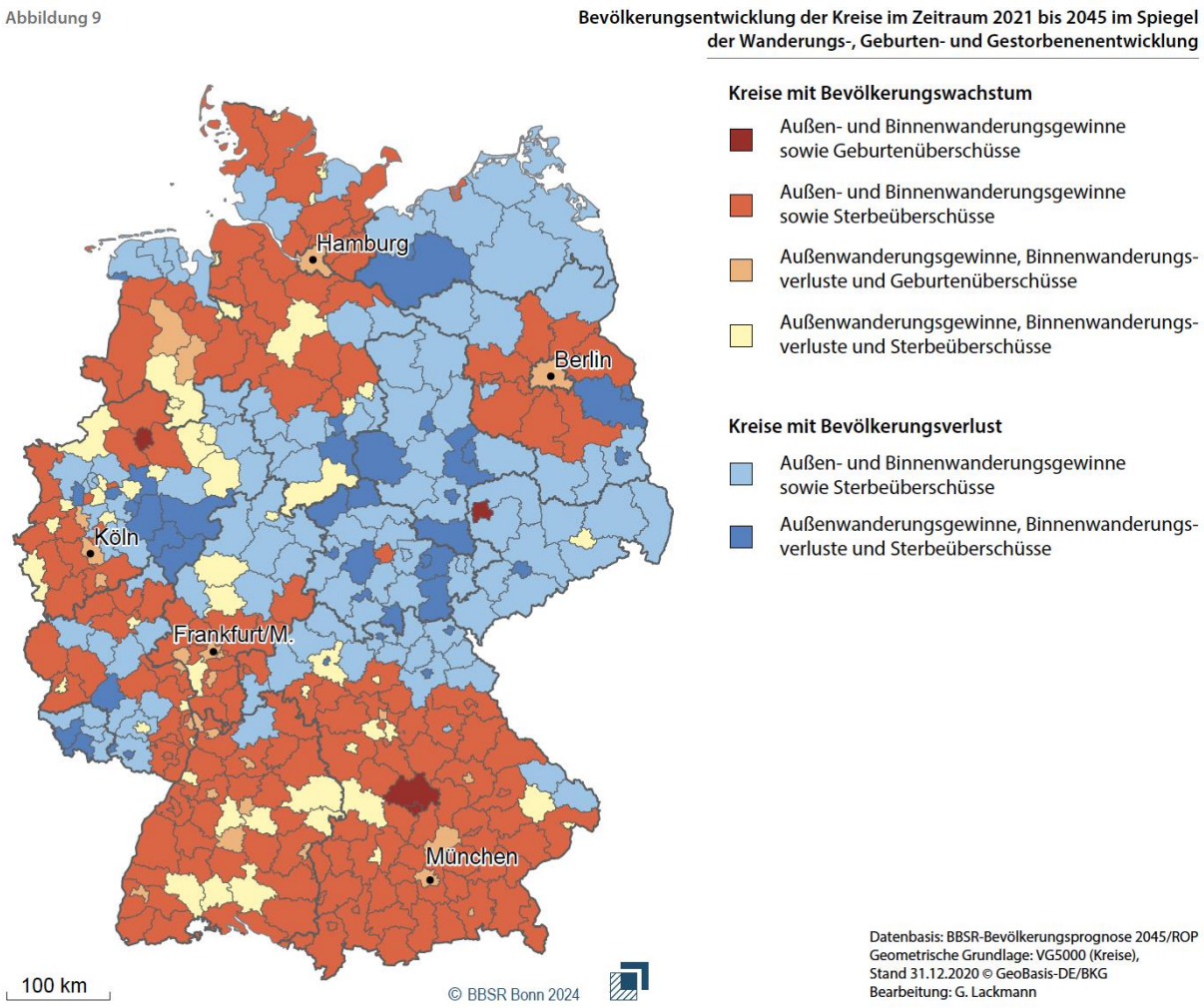

Schrumpfung und Alterung bleiben dominierende Einflussfaktoren der Stadt- und Gemeindeentwicklung.

Foto: Cordelia Polinna, Forward Planung und Forschung GmbH

Herausforderungen in der Stadt- und Gemeindeentwicklung

Senftenberg | Foto: Cordelia Polinna, Forward Planung und Forschung GmbH

Das veränderte Einkaufsverhalten führt zu zunehmendem Leerstand in den Innenstädten.

Einrichtungen der Daseinsvorsorge fehlen.

Herausforderungen in der Stadt- und Gemeindeentwicklung

Frag doch INGE!

Zusätzlich stellt der Klimawandel Städte und Gemeinden vor wachsende Belastungen.

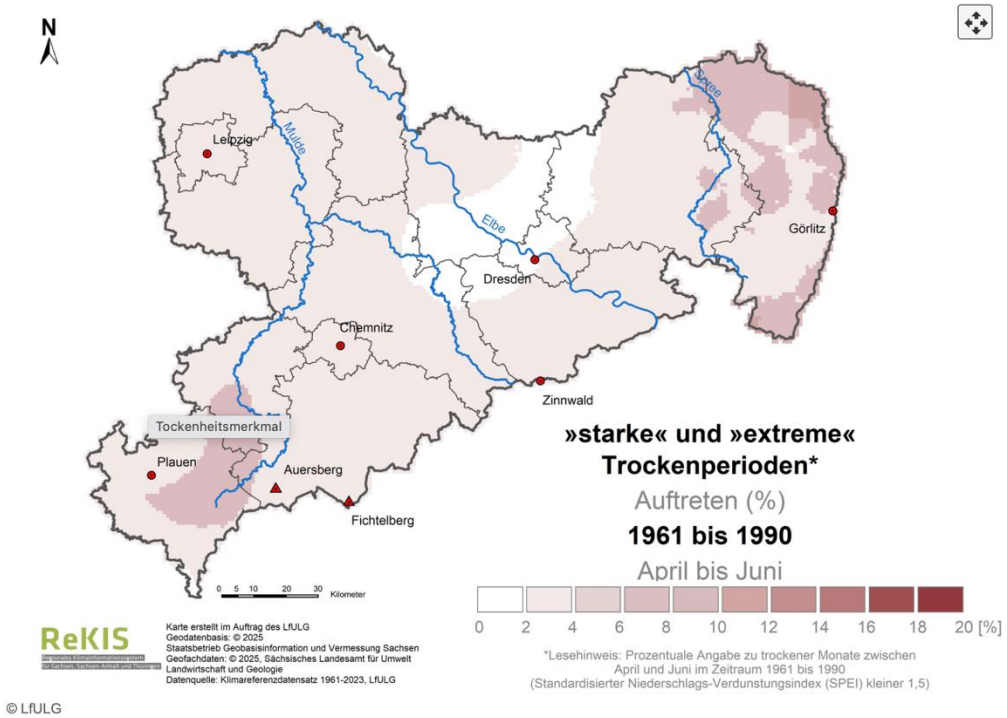

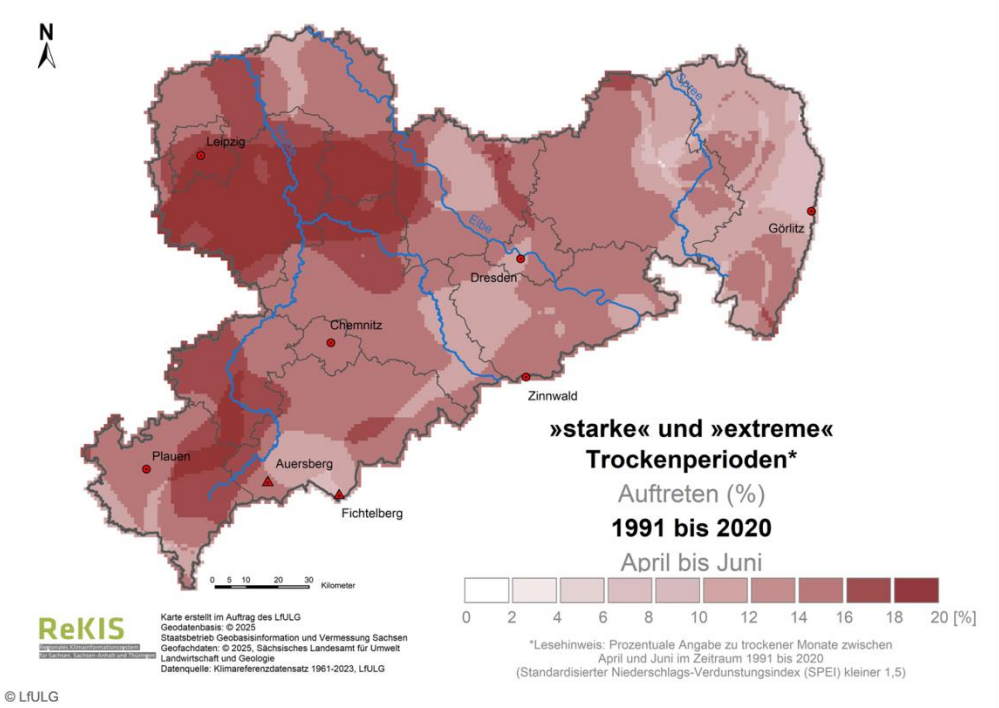

Quelle: ReKIS Regionales Klimainformationssystem für Sachsen, Sachsen-Anhalt & Thüringen

Herausforderungen in der Stadt- und Gemeindeentwicklung

Der Bedarf für räumliche Entwicklungskonzepte steigt!

www.bmuv.de

Flächenverbrauch - Worum geht es?

Die Siedlungs- und Verkehrsfläche in Deutschland umfasst Wohngebiete, Industrie- und Gewerbegebiete, öffentliche Einrichtungen, Verkehrsinfrastruktur sowie Sport-, Freizeit- und Erholungsflächen.

www.bmuv.de

Deutsche Nachhaltigkeitsstrategie

Offizielle Internetseite des Bundesministeriums für Umwelt, Naturschutz, nukleare Sicherheit und Verbraucherschutz - BMUV

www.dstgb.de

Klimaanpassungsgesetz des Bundes in Kraft getreten

Am 1. Juli 2024 ist das bundesweite Klimaanpassungsgesetz in Kraft getreten. Damit erhält Deutschland erstmals einen verbindlichen Rechtsrahmen für die Klimaanpassung des Bundes, der Länder und der Kommunen. Das Gesetz soll die Grundlagen dafür schaffen...

Herausforderungen in der Stadt- und Gemeindeentwicklung

Öffentliche Ressourcen nehmen ab und schränken die Handlungsfähigkeit der Kommunen ein.

Sächsischer Städte- und Gemeindetag...

Kommunale Haushalte in Not! Was die Kommu...

Der Präsident des Sächsischen Städte- und Gemeindetages (SSG), Bert Wendsche, hat heute Landtagspräsident Alexander Die...

Mdr

Sachsens Ministerien auf Sparkurs | MDR.DE

Weiter so geht nicht: In allen sächsischen Ministerien muss gespart werden. Personalabbau und sinkende Investitionen sind nur ein Teil davon.

www.staedtetag.de

Prognose der kommunalen Spitzenverbände: Kommunale Haushalte geraten in Schieflage

Defizite und fehlende Investitionen sind nach neuen Prognosedaten des Deutschen Städtetages, Deutschen Landkreistages und Deutschen Städte- und Gemeindebundes absehbar.

Stadtentwicklung integriert denken!

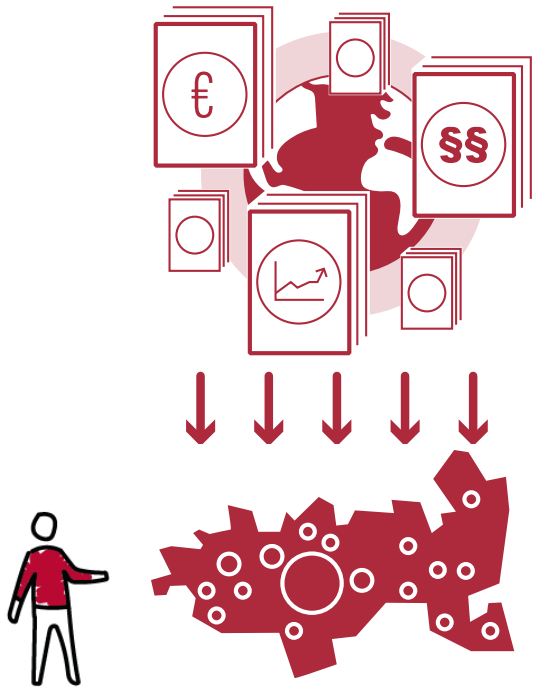

Globale und nationale Vorgaben und Ziele sowie gesellschaftliche Entwicklungen

Städte und Gemeinden sind mit Umsetzung betraut

Grafik: Jörn Gertenbach, Forward Planung und Forschung GmbH

1 – Wissenschaftlicher Beirat der Bundesregierung Globale Umweltveränderungen: Welt im Wandel – Gesellschaftsvertrag für eine Große Transformation

Stadtentwicklung integriert denken!

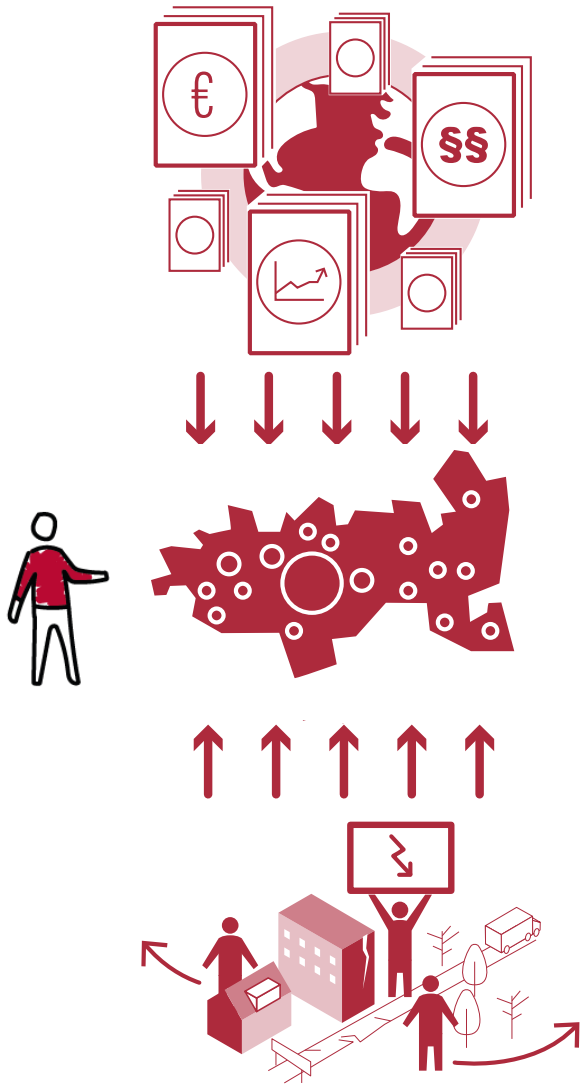

Globale und nationale Vorgaben und Ziele sowie gesellschaftliche Entwicklungen

Städte und Gemeinden sind mit Umsetzung betraut

Ortsspezifische Umsetzung
Skepsis gegenüber Veränderung

Grafik: Jörn Gertenbach, Forward Planung und Forschung GmbH

1 – Wissenschaftlicher Beirat der Bundesregierung Globale Umweltveränderungen: Welt im Wandel – Gesellschaftsvertrag für eine Große Transformation

Veränderung über Förderung steuern und ermöglichen

Viele Kommunen setzen Projekte im Rahmen von Förderprogrammen und Modellvorhaben um.

Sachsen

Modellprojekte zum Klimaresilien...

Hauptinhalt Der Klimawandel ist eine der größten gesellschaftlichen Herausforderungen unserer Zeit. Wetterextreme wie Hitze, Dürre...

Sachsen

Städtebauförderung

Alles rund um die Bund-Länder-Programme und Landesprogramme der Städtebauförderung, Historie, Ziele, Beispiele und vieles mehr.

Sachsen

Richtlinie LEADER 2023 - 2027

Hauptinhalt Mit der Förderperiode 2014-2020 wurde erstmalig der LEADER-Ansatz fast flächendeckend im Ländlichen Raum Sachsens umgeset...

Stadtentwicklung integriert denken!

- Verkehr
- Wohnen
- Freiraum
- Klima
- Arbeit und Gewerbe
- Tourismus
- Kultur
- Bildung
- Soziales
- Handel und Versorgung
- Siedlungsstruktur

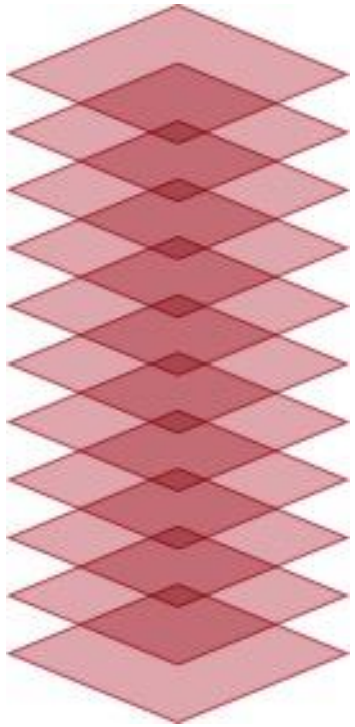

Sektorale Betrachtungen gemeinsam angehen!

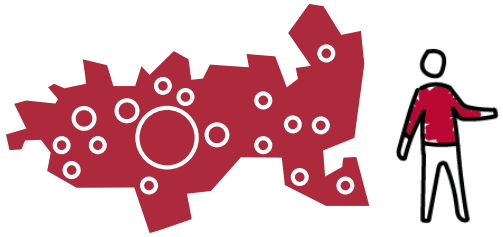

Grafik: Jörn Gertenbach, Forward Planung und Forschung GmbH

In einem INSEK liegen viele Chancen!

Frag doch INGE!

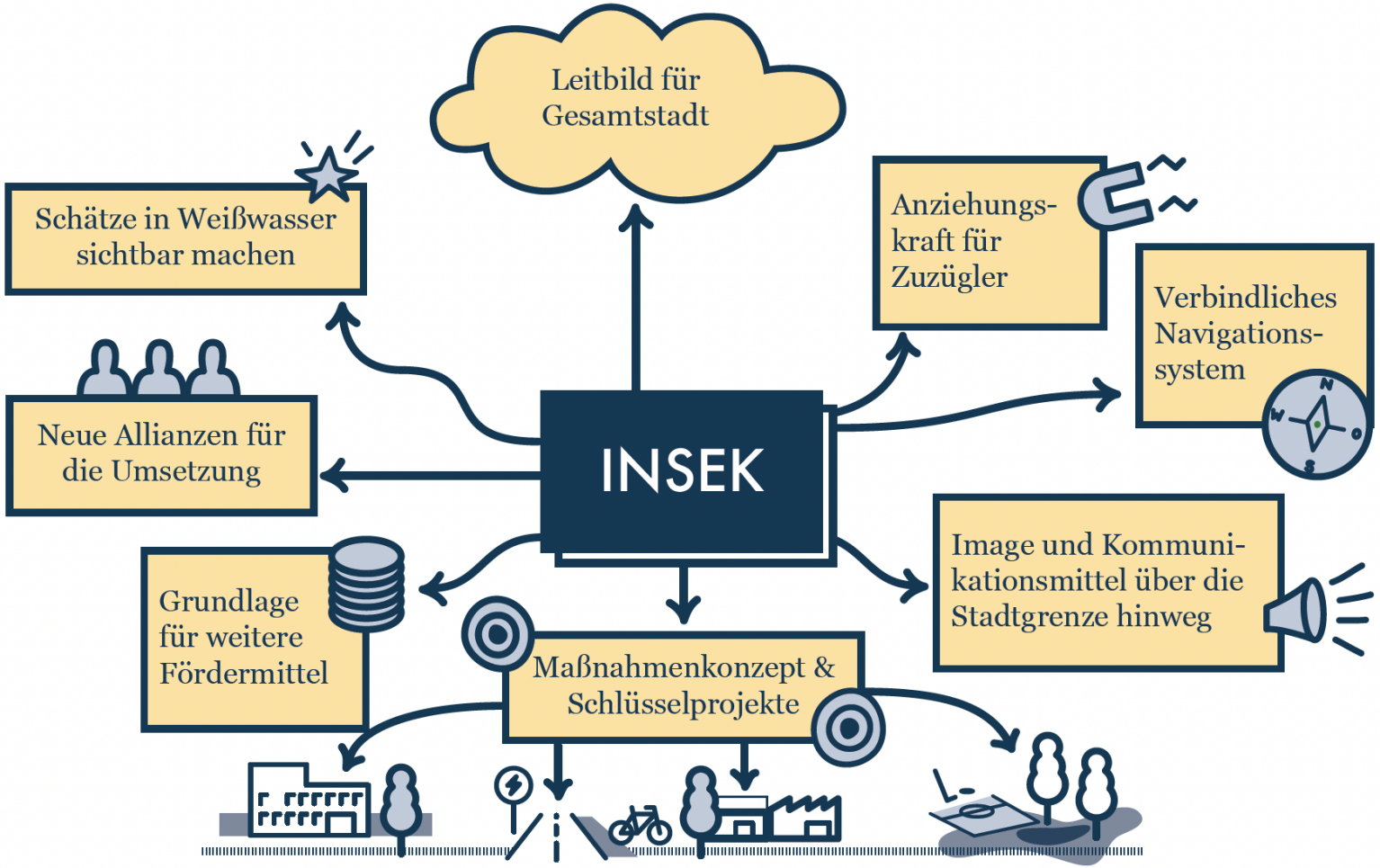

Grafik: Forward Planung und Forschung GmbH / brethdelacalle Architekten: INSEK Weißwasser | 2023

Stadtentwicklung integriert denken

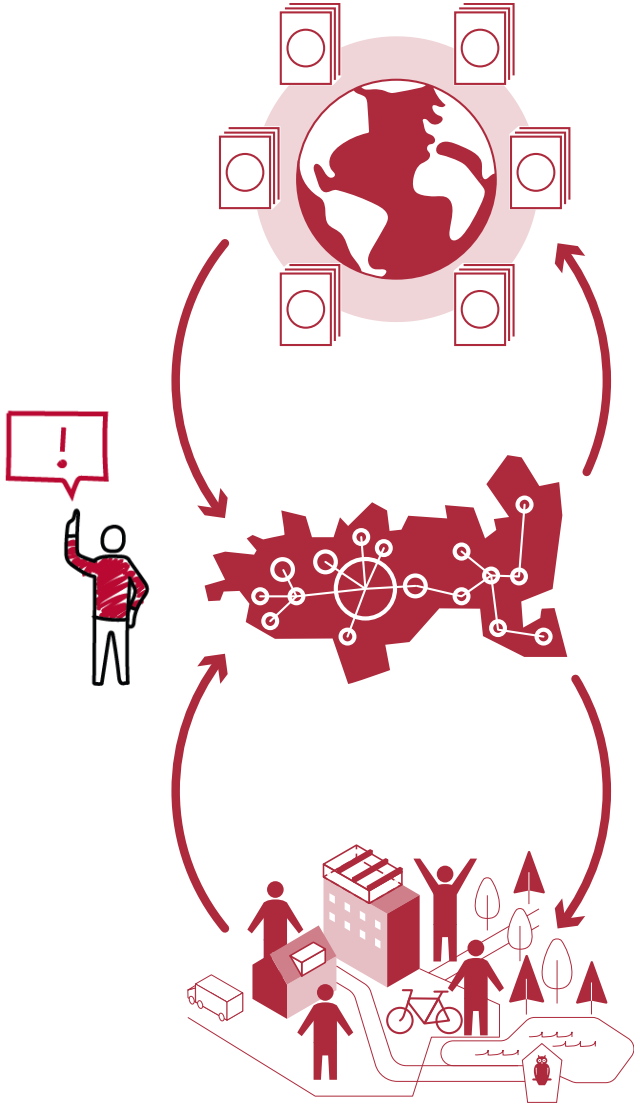

Ziele und Orientierung

Vermittlung und integrierte Betrachtung auf Stadt-/Gemeindeebene

Information und Kooperation

Grafik: Jörn Gertenbach, Forward Planung und Forschung GmbH

1 – Wissenschaftlicher Beirat der Bundesregierung Globale Umweltveränderungen: Welt im Wandel – Gesellschaftsvertrag für eine Große Transformation

10 gute Gründe für ein INSEK

1. Mehr Transparenz und Rückhalt
Ein gemeinsam erstelltes INSEK stärkt Legitimation und Akzeptanz von Entscheidungen.

2. Klarheit und Ruhe im Gemeinderat schaffen
Diskussionen werden im INSEK-Prozess geklärt – danach gute Orientierung durch gemeinsame Beschlüsse.

Zossen | Foto: Forward Planung und Forschung GmbH

10 gute Gründe für ein INSEK

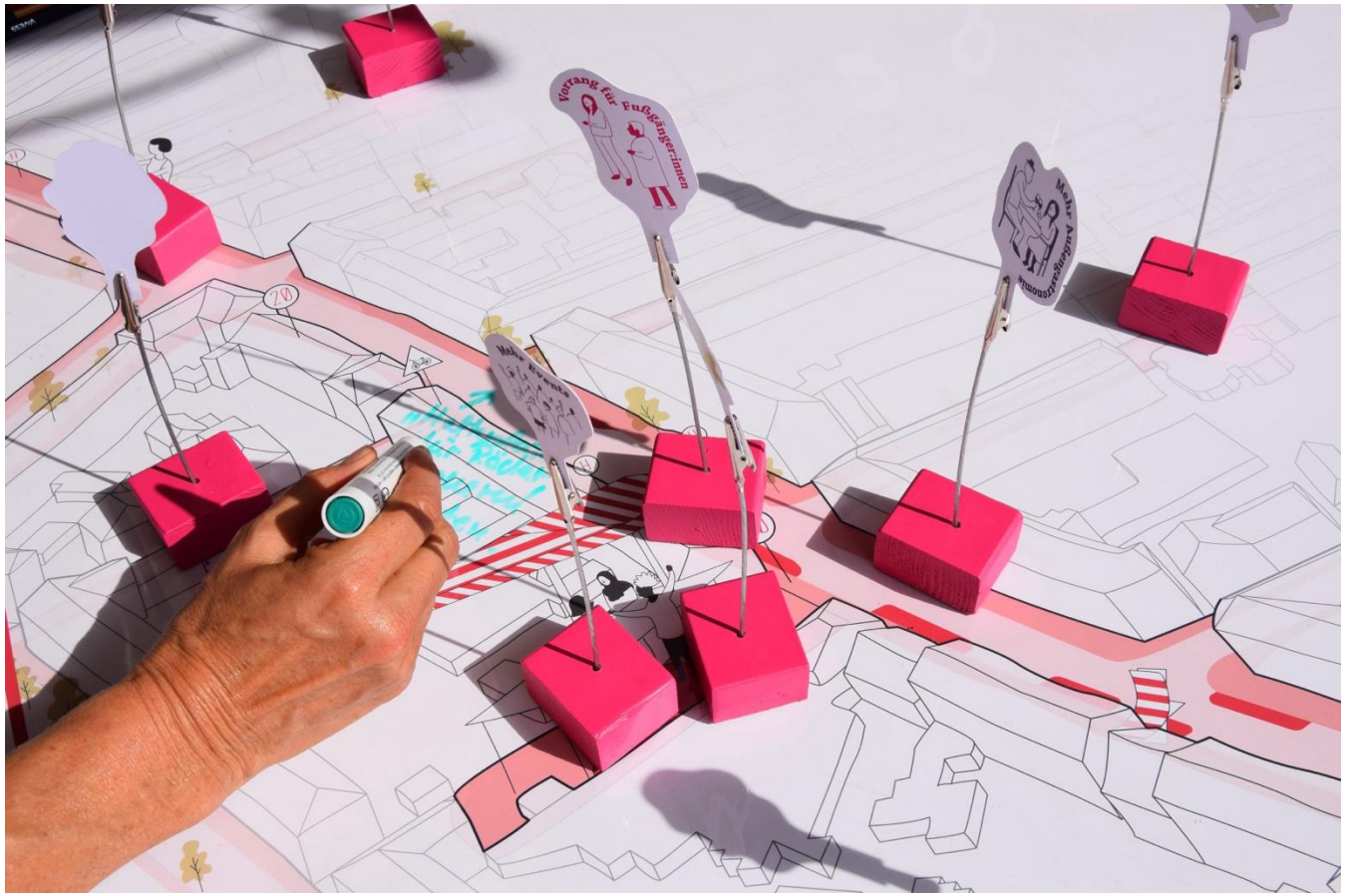

3. Verwaltung langfristig entlasten
Einmalige Planungsphase schafft über Jahre Klarheit und reduziert Prüfaufwand für neue Ideen.

4. Fehlentscheidungen vermeiden
Systematische Prüfung verhindert unnötige Projekte und ermöglicht bessere Standortentscheidungen.

Foto: Forward Planung und Forschung GmbH

10 gute Gründe für ein INSEK

Radibor | Foto: Cordelia Polinna, Forward Planung und Forschung GmbH

5. Demografischen Wandel aktiv gestalten
INSEK hilft, Infrastruktur und Angebote realistisch und zukunftsorientiert anzupassen.

6. Interkommunale Zusammenarbeit stärken
Zusammenarbeit strategisch bündeln, Projekte abstimmen, Ressourcen teilen.

10 gute Gründe für ein INSEK

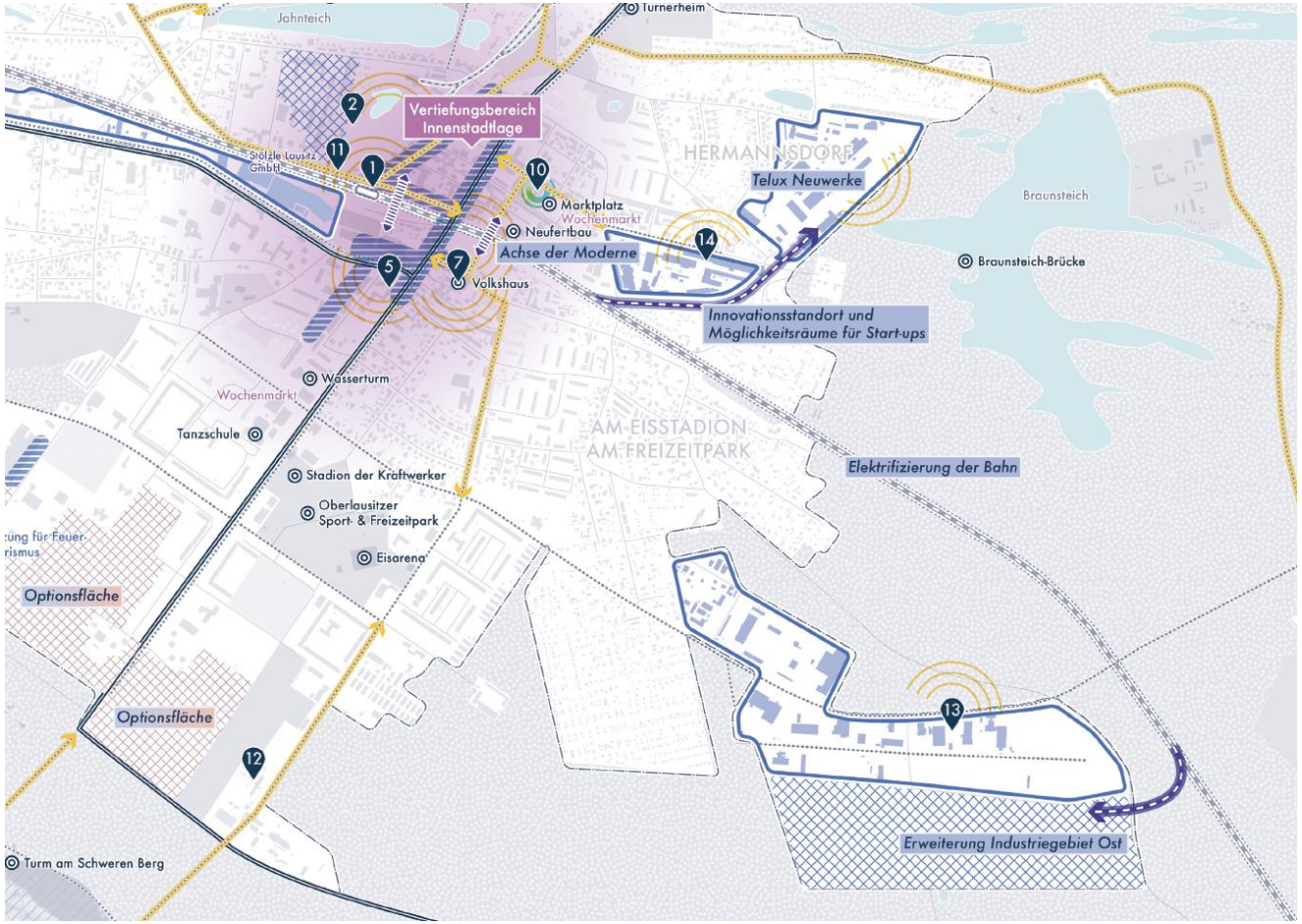

7. Unternehmer und Investoren überzeugen

Ein INSEK zeigt Professionalität und Planungssicherheit – schafft Vertrauen bei Partnern.

8. Die richtigen Fördermittel erschließen

INSEK zeigt klare Prioritäten – dadurch gezielt passende Förderprogramme nutzen.

Grafik: Forward Planung und Forschung GmbH / brethdelacalle Architekten: INSEK Weißwasser | 2023

10 gute Gründe für ein INSEK

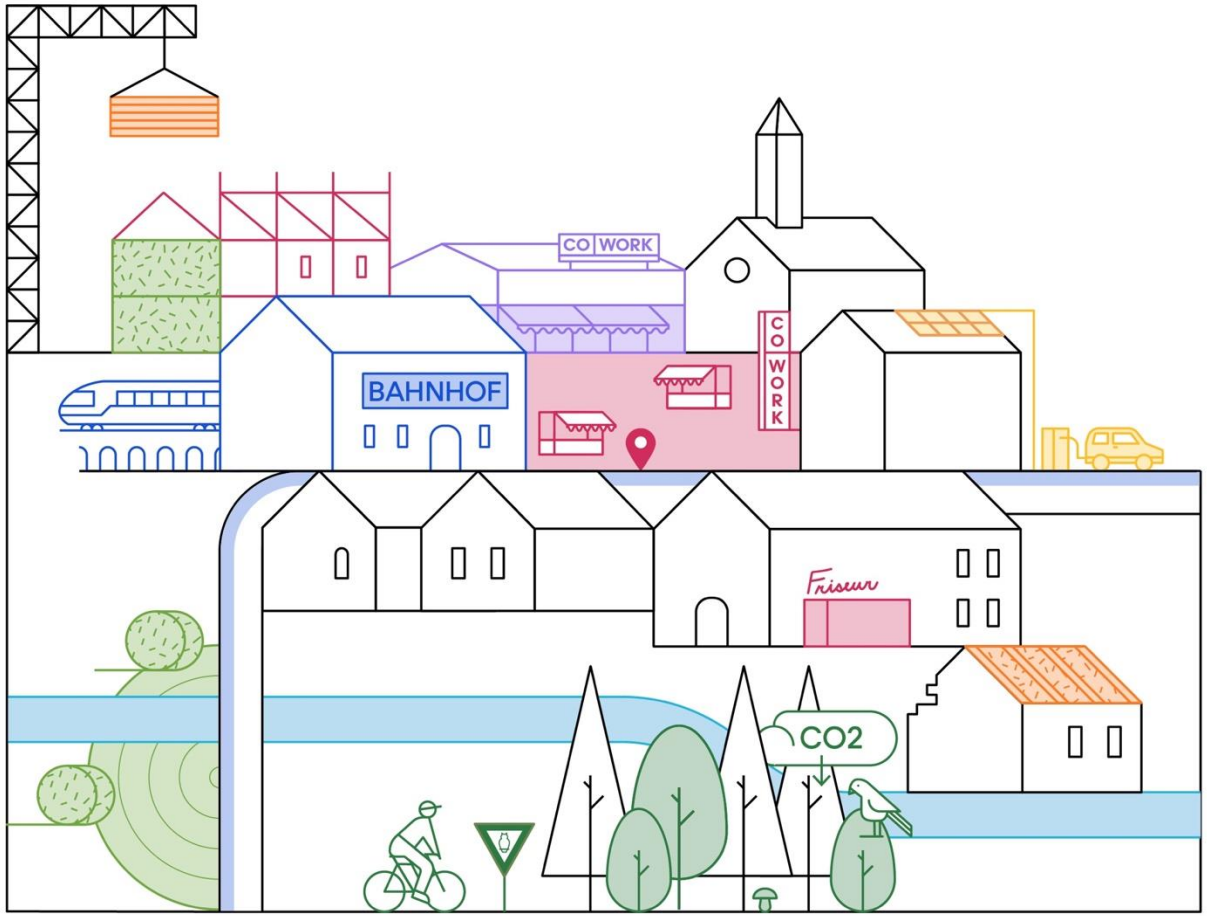

9. Sicherheit in Zeiten des Wandels
INSEK gibt einen Rahmen für Energiewende, Mobilität, Digitalisierung und Klimaanpassung.

10. Integrierte Lösungen statt Parallelprozesse
Wärmeplanung, Klimaanpassung und Siedlungsentwicklung gemeinsam denken → Aufwand sparen.

Grafik: Forward Planung und Forschung GmbH

10 gute Gründe für ein INSEK

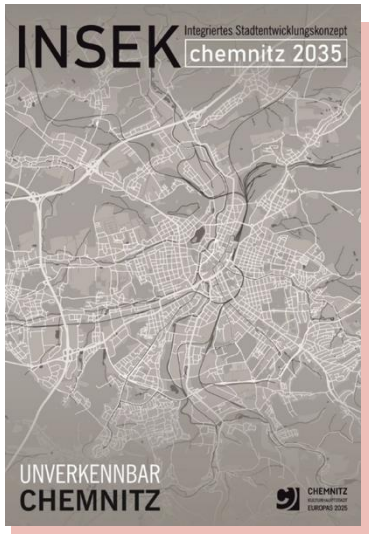

Ein INSEK muss nicht perfekt sein – es darf pragmatisch bleiben und sich auf das Wesentliche konzentrieren!

Es ist kein bürokratisches Monster, sondern ein praktisches Werkzeug.

Die eigentliche Frage lautet daher: Können wir es uns leisten, kein INSEK zu haben?

Beratungsangebote

Frag doch INGE!

Frag doch INGE!

TELEFONBERATUNG

2x WÖCHENTLICH

INDIVIDUELLE TELEFONBERATUNG

NACH ABSPRACHE

FACHBERATUNG/ PEER - TO - PEER

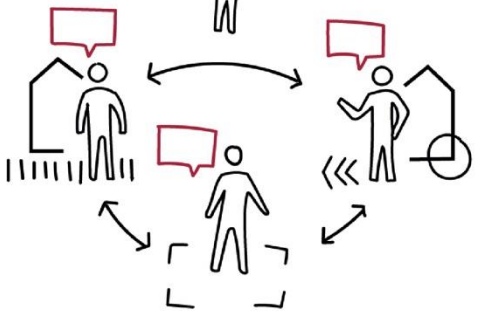

BERATUNG VOR ORT

WEBINAR-SERIE

THEMENSPEZIFISCH

www.inge-sachsen.de